

2020



86 591 8806 5558

105 1#

350003

<http://www.zenithlawyer.com>

2020

2022 2020188-05

2020

2020

()

2020

()

()

2020

1.

()

2.

3.

4.

5.

6.

7.

()2020 11 17

<2020

<2020

2020 24

()>

>

2020

()2020 11 17 2020 4
<2020 >
<2020 >
<2020 >

()2020 11 20

2020 125

2020 147

()2020 12 11 2020 25
<2020 ()>

()2020 12 11 2020 5
<2020 ()>

()2020 12 29 2020 2020
A <2020
()> <2020
> 2020
2021 1 11 2020 H

() 2020 2020 A
2020 H

2020

2021 1 13

2021 1

()2021 1 13

2021 1

()2021 11 15

2021 11

2021 2

2020

7

80

()2022 11 21

2022 1

1.

" " " ()

"
13
13

114

()

()

1.

" " "

.....

4

P P₀-V

P₀

V

P

P 1 "

2. 2021 5 17 2021

2021

26, 329, 312, 240

0.2

2022 6 10

3.

2021 19

2020

13

4.63 /

()

2022 19

2020

1.

114

2.

5, 278, 200

3.

26, 329, 312, 240

26, 328, 172, 240

	()		()	
	97, 690, 600	0. 37%	96, 550, 600	0. 37%
1	97, 690, 600	0. 37%	96, 550, 600	0. 37%
	26, 231, 621, 640	99. 63%	26, 231, 621, 640	99. 63%
1	20, 494, 681, 640	77. 84%	20, 494, 681, 640	77. 84%
2	5, 736, 940, 000	21. 79%	5, 736, 940, 000	21. 79%
	26, 329, 312, 240	100. 00%	26, 328, 172, 240	100. 00%
1	20, 592, 372, 240	78. 21%	20, 591, 232, 240	78. 21%
2	5, 736, 940, 000	21. 79%	5, 736, 940, 000	21. 79%

()

（本页无正文，为《福建至理律师事务所关于紫金矿业集团股份有限公司
2020 年限制性股票激励计划回购注销部分限制性股票相关事项的法律意见书》
之签署页）

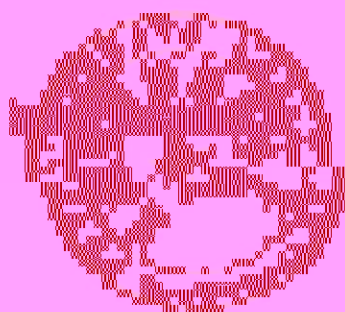

福建至理律师事务所
福建
福州
鼓楼区
鼓浪屿
路
福建至理律师事务所
福建
福州
鼓楼区
鼓浪屿
路
福建至理律师事务所
福建
福州
鼓楼区
鼓浪屿
路